

# 規格浴槽:ERN1709

SOLO



| ＜仕様表＞   |                                |   |   |   |   |                  |
|---|--------------------------------|---|---|---|---|------------------|
| 基本概要  | 【商品名】                          | 【浴槽タイプ】   | 【製品重量】  | 【サイズ】   | 【使用向き】  | 【満水量】            |
|   | ERN1709<br>[SOLO]              | <input type="checkbox"/> ロックウッドタイプ(RW)  | 約120kg  | 外寸…1694mm×910mm<br>内寸…1450mm×710mm<br>深さ…約455H<br>全高…557～581H<br>(框天端～設置FL) | <input type="checkbox"/> Lタイプ <input type="checkbox"/> Rタイプ | 約417ℓ            |
| <input type="checkbox"/> ストーンタイプ(S)   |                                | 約150kg  |   |   |   |                  |
| 仕上げ   | 【部材】                           | 【材料】  |   | 【仕上げ】   | 【目地】  |                  |
|   | RW                             | 框   | 桧(スーパーエバーウッド)   |   | -   | -                |
|   |                                | 内部側面・底面   | 十和田石  |   | 水磨き   | スパメジ:<br>GN(グレー) |
|   | S                              | 框   | 御影石( <input type="checkbox"/> ブラック / <input type="checkbox"/> ホワイト / <input type="checkbox"/> ベージュ) |   | 本磨き   |                  |
| 内部側面<br>ステップ側面  |                                | <input type="checkbox"/> 十和田石   |   | 十和田石…水磨き   御影石…本磨き  |   |                  |
| 底面<br>ステップ天端  |                                | 御影石( <input type="checkbox"/> ブラック / <input type="checkbox"/> ホワイト / <input type="checkbox"/> ベージュ) |   | 十和田石…水磨き   御影石…JB   |   |                  |
| 付属品   | 【品目】                           | 【メーカー】  | 【品番】  | 【仕様・詳細】   |   | 【数量】             |
|   | 排水栓                            | アステック   | KM-EHP-40   | チェーン式専用排水栓(本体:PVC製)   |   | 1                |
|   |                                |   |   | 2551  | NBPエルボ 配管接続口:30A(3方向選択可)                                    |                  |
|   |                                | 丸一  | 14054   | NBPエルボ専用ワイヤーキャップ  |   | 1                |
|   |                                |   |   | 8796  | NBPエルボ専用接続口キャップ   | ※1               |
|   | マルチポスト                         | フクビ   | MPST3A  | 樹脂製調整束:3 A型(調整幅59～83mm)   | ※2  | 5                |
|   | 追い焚き用穴開口<br>(オプション)<br>[有り/無し] | -   | -   | 穴開口加工:φ50(ステップ下)  |   | 1                |
| -   |                                | -   | 専用持ち出しリング(50Aカットパイプ):L=11/塩ビ  | ※1  | 1   |                  |
| KVK   |                                | PZ1093  | パッキン:t4.0/外形φ65内径φ47  | ※1  | 1   |                  |
| <p><input type="checkbox"/>…各欄ごとのいずれかを選択してください。追い焚き金物は、有・無のいずれかを選択お願い致します。</p> <p>※1…同梱部品です。用途に合わせて各箇所に取り付けをお願い致します。(参考図有り)</p> <p>※2…浴槽へ取り付け済みです。浴槽を据え付ける際、必要に応じて高さ調整をお願い致します。</p> |                                |   |   |   |   |                  |

## ※注意事項

＜製品について＞

\*天然素材を使用する場合、色、模様、厚み、大きさにバラつきがあります。

\*石材は、団子貼りしているために石の裏に溜まった空気が目地のピンホールや框下などから 気泡となり出ることがあります。

\*目地材は、特質上、色ムラ等発生する恐れがあります。

\*目地材は、経年劣化で欠けることがあります。

＜施工について＞

\*搬入経路は確保出来る様に必ず事前に確認お願い致します。

## ※図面承認について

\*製品仕様に変更や未定の箇所がない場合、図面承認欄をご記入ください。

\*図面承認後、仕様変更があった場合には直ちに製作を中止致しますが、再度ご承認頂いたのちに改めて部材手配・製作開始となるため、納期の延伸、および変更に伴う追加部材などの費用の追加請求が発生致します。



本社：東京都港区白金1-27-6 白金高輪ステーションビル5F  
TEL：03-6450-3126 / FAX：03-6450-3132

東京ショールーム：東京都港区南麻布2-11-10  
TEL：03-6435-4726

図面承認欄

現場名

承認日 年 月 日

サイン  
又は押印

図面名称

表紙

営業

-

図種

仕様表/注記

設計

田中

Ver.

[2]

No.

1/2

図面番号

ERN1709

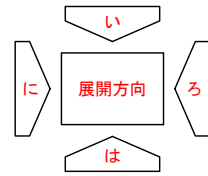

各図はRタイプのもので、Lタイプの場合は、ヒートン及びロゴプレートの取り付け位置が反対側の同位置となります。

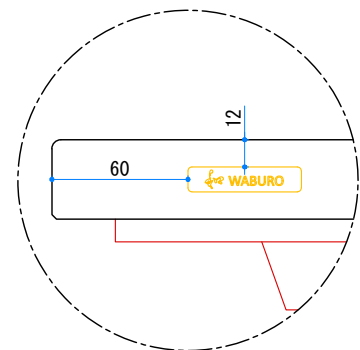

[和 WABURO] ロゴプレート

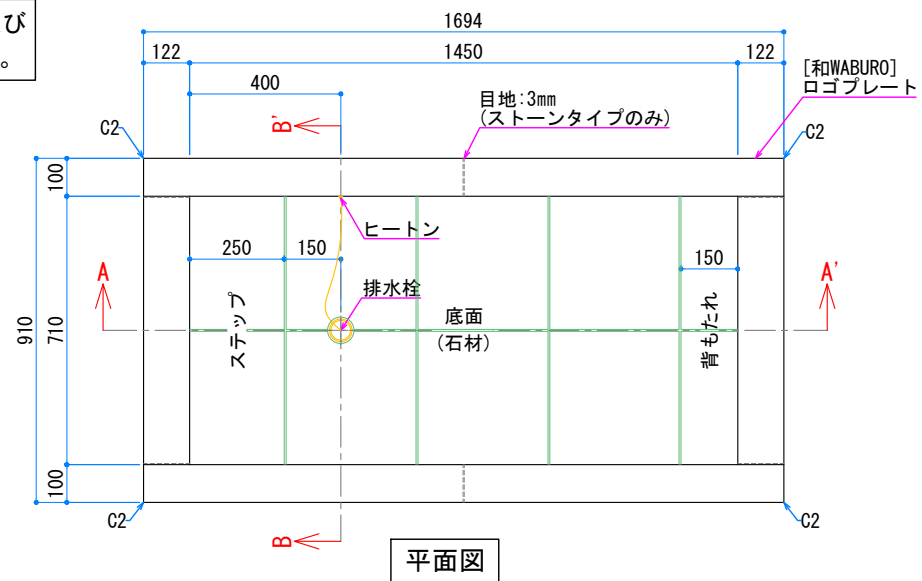

平面図

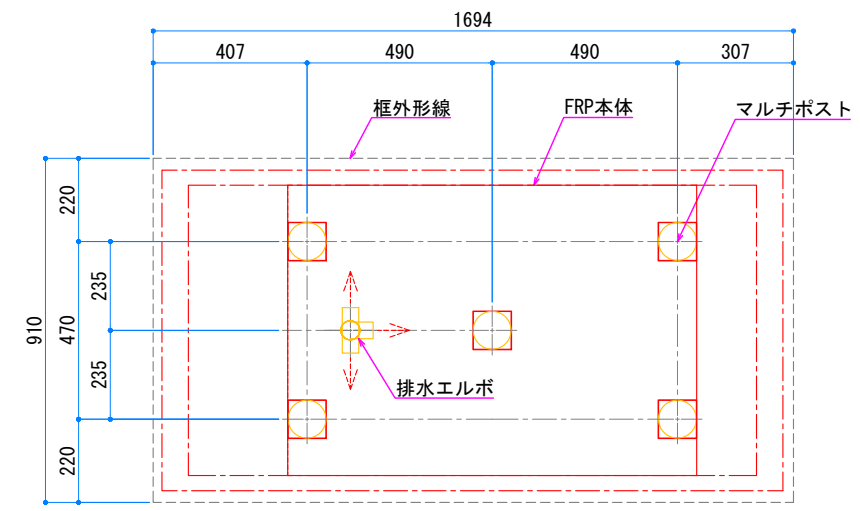

調整束取り付け位置図

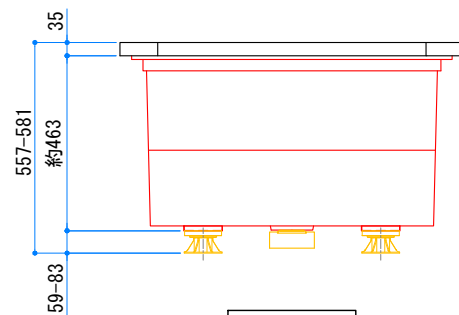

側面: に

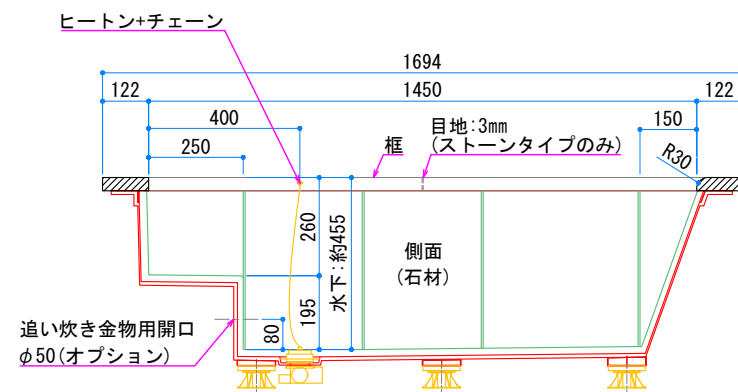

断面図: A-A'

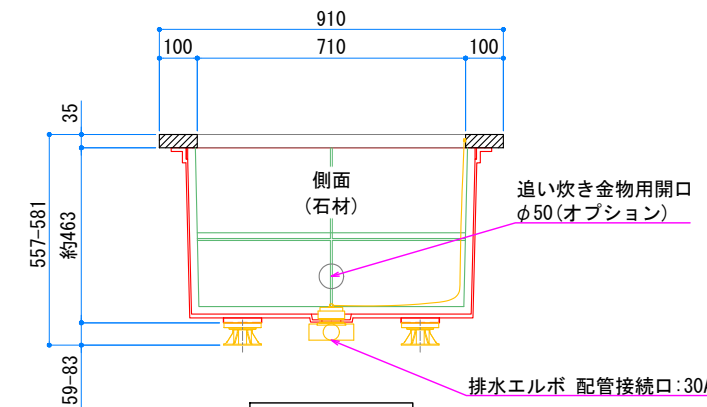

断面図: B-B'

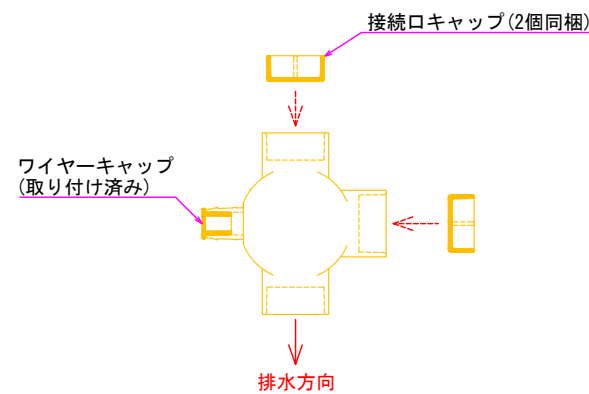

排水接続部参考図 (一例)

※配管接続しない接続口は、付属のキャップにて止水してください。

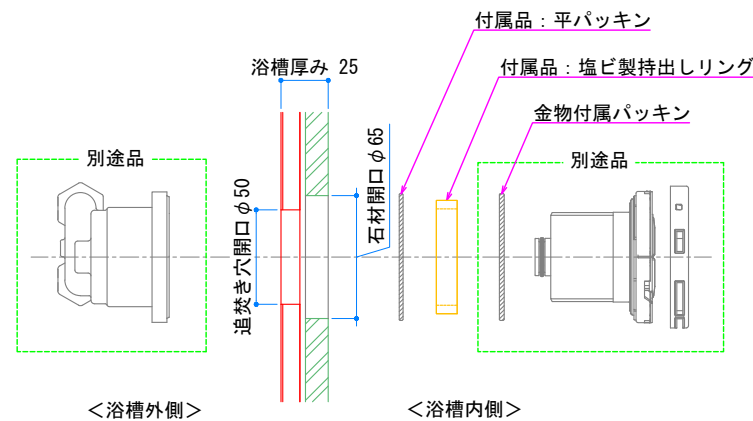

追焚き金物 (別途品) 取付参考図

※浴槽肉厚25mmに対応した追焚き金物をお選び下さい。  
※推奨追焚き金物 リンナイ製 (UF-A110LP+UF-A1130)

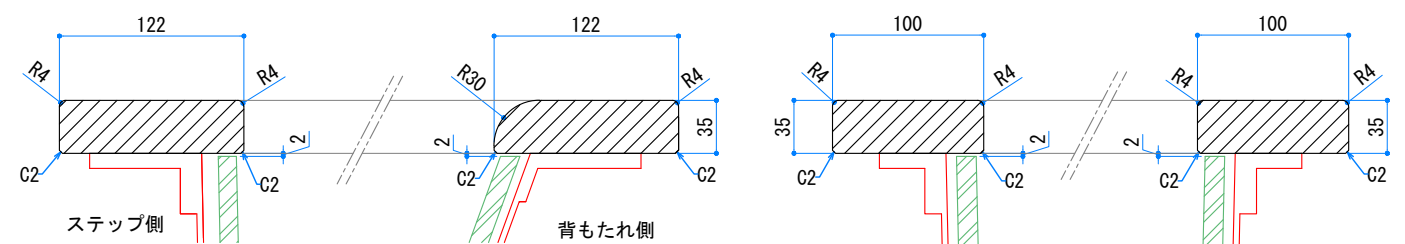

断面: A-A' 框詳細図

断面: B-B' 框詳細図



本社: 東京都港区白金1-27-6 白金高輪ステーションビル5F  
TEL: 03-6450-3126 / FAX: 03-6450-3132  
東京ショールーム: 東京都港区南麻布2-11-10  
TEL: 03-6435-4726



規格浴槽: ERN1709 [SOLO]

製品名

|               |              |      |    |         |      |     |
|---------------|--------------|------|----|---------|------|-----|
| 図面名称          | 図種           | 縮尺   | 検図 | 製図      | Ver. | No. |
| 製品図           | 標準図          | 1:20 | 月田 | 田中      | [2]  | 2/2 |
| 浴槽タイプ         | 作図日          | 営業   | 設計 | 図面番号    |      |     |
| ロックウッド / ストーン | 2022. 11. 10 | —    | 田中 | ERN1709 |      |     |